

114年大專校院身心障礙學生多元潛能發展夏令營計畫書

壹、目的：

- 一、透過融合培育 70 位大學生，建立學生正確觀點，學習的路上不孤單，要堅持夢想，更要找到堅持的勇氣。
- 二、藉由大學端的科學專業資源導入，培訓相關經驗及領域之大專身心障礙學生，未來藉此協助身心障礙學生提高生活品質與能力，從中獲得自我效能感，提高自我認同。
- 三、藉由科學營隊的資源陪伴及培訓專業的大學學生，舉辦身心障礙科學探索營隊讓身心障礙學生了解臺灣社會仍有力量支持夢想堅持，有夥伴及學長姐的陪伴及典範學習，促使身心障礙學生逐夢踏實。
- 四、藉由科學營隊系列課程及小組任務等課程，培養合作能力，促進特教學生及普通學生彼此的溝通，彼此學習優勢能力並增強理解及同理心，以達適性揚才、融合教育之目標。

貳、「學習無分別，科學無障礙」身心障礙學生的科學營隊目標：

- 一、科學展覽與科學實驗的實作課程：由大學教授指導啟發性基礎實驗。
- 二、陪伴身心障礙學生科學學習技巧：如何利用有效的鷹架帶領並陪伴身心障礙學生學習。
- 三、障礙生典範傳承：藉身障典範同學學習經驗分享，鼓勵更多身心障礙學生走向科學。
- 四、網絡學習及資源分享：藉由大學端教授的指導，讓身心障礙學生也能獲得對應的學習機會。

參、承辦單位：國立嘉義大學。

肆、研習日期及地點：

- 一、研習日期：114 年 8 月 5 日(星期二)~114 年 8 月 8 日(星期五)。
- 二、研習時間：共四天三夜。
- 三、研習地點：國立嘉義大學(蘭潭校區)綜合教學大樓。

伍、報名方式：

- 一、Google 表單報名:後續公告。
- 二、錄取名單公告於:國立嘉義大學網站及社團法人中華民國學習障礙協會網頁。
- 三、活動費用:全免，但須先繳交保證金 1,000 元，活動結束當日退還。低收及中低收入

戶學生可免繳保證金，但需上傳有效之中低收證明(非村里長所開立之清寒證明)。
前述相關證明書，請一併於報名之 google 表單中完成上傳。

陸、連絡電話：

國立嘉義大學特殊教育學生資源中心:05-2717957，聯絡人：陳韻晴輔導員。

柒、參加對象：

一、參加人數：70 人。

(一)國內公私立大專校院學習障礙學生：40 名。

(二)國內公私立大專校院特殊教育學生：10 名(具教育部大專校院鑑輔會證明)。

(三)志工及工作人員：國內公私立大專校院學生：20 名。

二、上述大專校院學生優先錄取順序如下：

(一)特殊教育學系學生。

(二)雙主修或輔修特殊教育學系學生。

(三)經濟弱勢家庭學生。

(四)自然科學相關學系學生。

(五)農業相關科系學生。

(六)其他科系學生。

三、報名人數若超過人數，依據以下順序進行錄取：

(一)依據報名順序錄取，招收 70 名大專校院學生。

(二)工作人員需舉例曾經參與或辦理身心障礙相關學生活動經驗 1 年以上，或帶領學生參與科學探究專題經驗 3 年以上。

捌、預期效益：

- 一、藉由營隊特生和普生的共同合作，彼此以學習優勢能力，以達融合教育之目的。
- 二、培育 70 位大專校院學生，具備協助身心障礙學生能力，培養科學實驗之興趣，並且藉由典範分享，進而改善人際互動關係也將所學的技巧運用在課業與生活當中。
- 三、提升大專校院身心障礙學生的科學素養並增進自信。
- 四、藉由科學營隊輔活動增能身心障礙學生，有能力參與營隊的活動流程，未來帶領國民教育階段身心障礙學生參與科學營隊活動。

玖、培訓營課程:

第一天/ 114 年 8 月 5 日(星期二)			
時間	活動內容		備註
10:00~10:30	嘉義後火車站(轉運站)集合		國立嘉義大學工作人員後站集合
10:30~11:00	嘉義火車站→國立嘉義大學		10 ; 30-11:00報到
11:00-12:00	【開幕典禮】 教育部長官 國立嘉義大學長官 中華學習障礙協會		國立嘉義大學 綜合教學大樓
12:00~13:00	中餐(自助餐)		
13:00~14:00	隊員及輔導人員彼此認識		國立嘉義大學 綜合教學大樓
14:00~15:30	身心障礙營隊輔導員工作 及技巧(一) 外聘講師 A	身心障礙營隊輔導員工作 及技巧(二) 外聘講師 B	
15:30~17:00	身心障礙營隊輔導員工作 及技巧(二) 外聘講師 B	身心障礙營隊輔導員工作 及技巧(一) 外聘講師 A	
17:00~17:50	夜間作業與桌遊活動 外聘講師		
17:50~18:20	國立嘉義大學 → 住宿地點		
18:20~19:00	晚餐		住宿地點
19:00-21:00	在地文化巡禮		

第二天/ 114 年 8 月 6 日(星期三)		
時間	活動內容	備註
08:00-09:00	盥洗/早餐	住宿地點

09:00~09:30	住宿地點→國立嘉義大學			車程
09:30~10:20	A場 呂國棟老師 _(外)	B場 楊奕玲老師 _(內)	C場 林彥伯老師 _(內)	國立嘉義大學 綜合教學大樓
10:20~10:30	休息			
10:30~11:20	B場 楊奕玲老師 _(內)	C場 林彥伯老師 _(內)	A場 呂國棟老師 _(外)	
11:20~12:10	C場 林彥伯老師 _(內)	A場 呂國棟老師 _(外)	B場 楊奕玲老師 _(內)	
12:10~13:10	中餐(便當)			
13:10~15:10	A場 連經憶老師 _(內)		B場 陳清玉老師 _(內)	
15:10~15:30	下午茶			
15:30~17:30	A場 陳清玉老師 _(內)		B場 連經憶老師 _(內)	
17:30~18:00	國立嘉義大學→ 住宿地點			住宿地點
18:00-18:30	晚餐			住宿地點
18:30~21:00	夜間作業 外聘講師			住宿地點

第三天/ 114 年 8 月 7 日(星期四)				
時間	活動內容			備註
08:00-09:00	盥洗/早餐			住宿地點
09:00~09:30	住宿地點→國立嘉義大學			車程
09:30~10:20	A場 林步剛老師 _(外)	B場 莊崇凱老師 _(內)	C場 蔡明哲老師 _(外)	國立嘉義大學 綜合教學大樓
10:20~10:30	休息			
10:30~11:20	B場 莊崇凱老師 _(內)	C場 蔡明哲老師 _(外)	A場 林步剛老師 _(外)	
11:20~12:10	C場 蔡明哲老師 _(外)	A場 林步剛老師 _(外)	B場 莊崇凱老師 _(內)	
12:10~13:10	中餐(便當)			
13:10~15:10	A場 吳宛如老師 _(外)		B場 傅麗玉老師 _(外)	
15:10~15:30	飲料點心			
15:30~17:30	A場 傅麗玉老師 _(外)		B場 吳宛如老師 _(外)	
17:30~18:00	國立嘉義大學→ 住宿地點			

18:00-18:30	晚餐	
18:30~21:00	夜間作業 外聘講師	

第四天/ 114 年 8 月 8 日(星期五)		
時間	活動內容	備註
08:00-08:30	早餐	住宿地點
08:30~09:00	住宿地點→國立嘉義大學	車程
09:00~10:30	成果展演練	國立嘉義大學 綜合教學大樓
10:30~12:10	身心障礙學生做科展-以學習障礙為例 吳泓陞老師 _(內)	
12:10~13:10	中餐(便當)	
13:10~15:10	身心障礙營隊輔導員工作及技巧(三) 外聘講師 _(外)	
15:10-15:30	下午茶	
15:30~16:50	自主學習科學探究報告分享時間 結業式-上半場 專家學者講評	
16:50~17:00	休息	
17:00~18:20	自主學習科學探究報告分享時間 結業式-下半場 專家學者講評	
18:20~	國立嘉義大學→嘉義火車站/嘉義轉運站	車程

壹拾、本項活動計畫奉核定後實施，本計畫如有未盡事宜得隨時補充修正，修正時亦同。

備註：一、活動需住宿，請攜帶環保餐具及盥洗相關用品。

二、活動錄取名單公告於國立嘉義大學網站及社團法人中華民國學習障礙協會網頁

SUMMER SCIENCE CAMP

114年大專校院身心障礙學生 多元潛能發展夏令營計畫

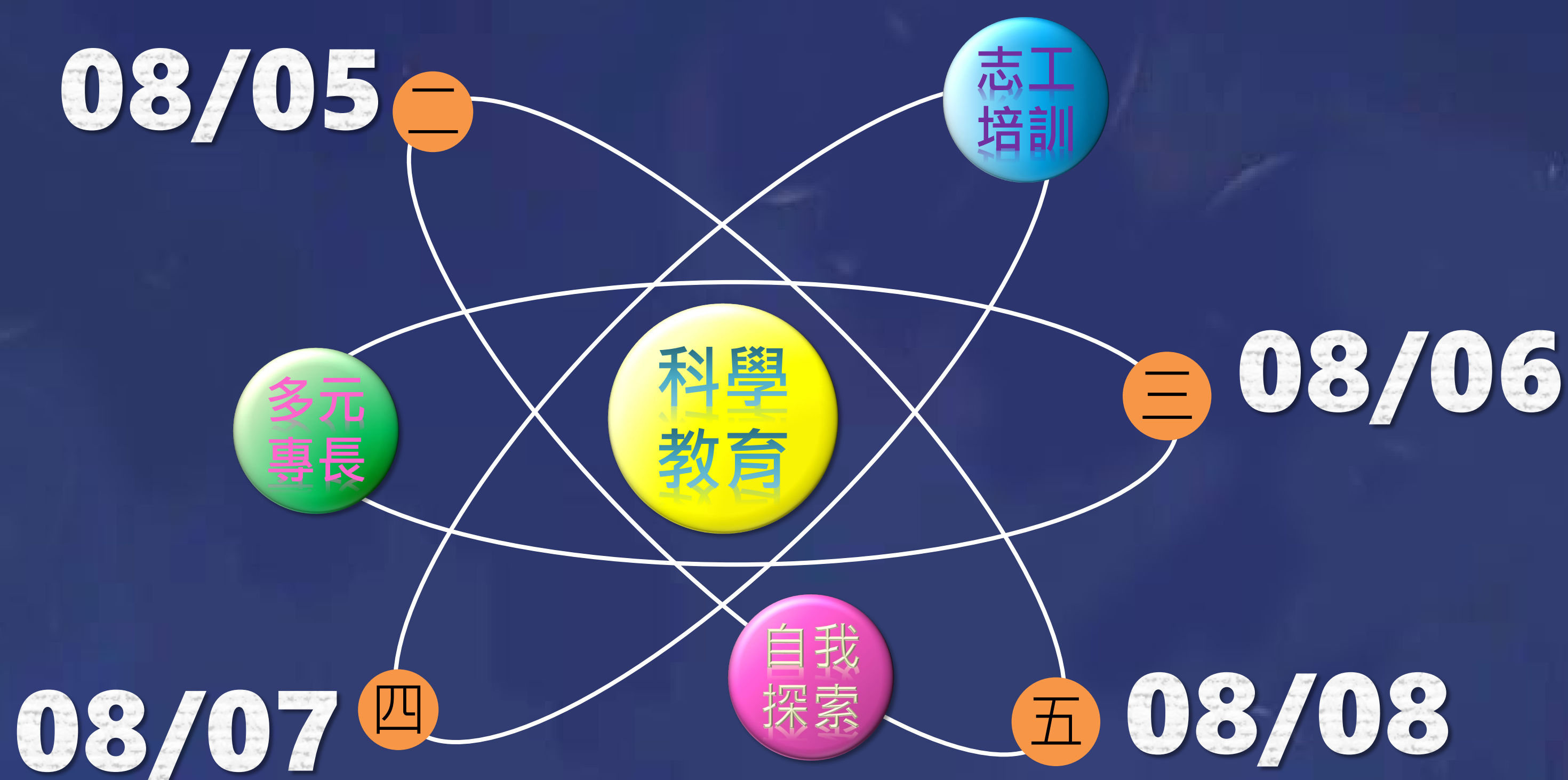

活動地點：國立嘉義大學蘭潭校區
(嘉義市東區鹿寮里學府路300號)

招生對象：國內公私立大專校院在學學生

招生人數：70人

費用：全程免費

報名時間：即日起至6月30日(一)下午5時止

聯絡資訊：國立嘉義大學學生事務處特殊教育學生資源中心
陳小姐(☎ 05-2717957)

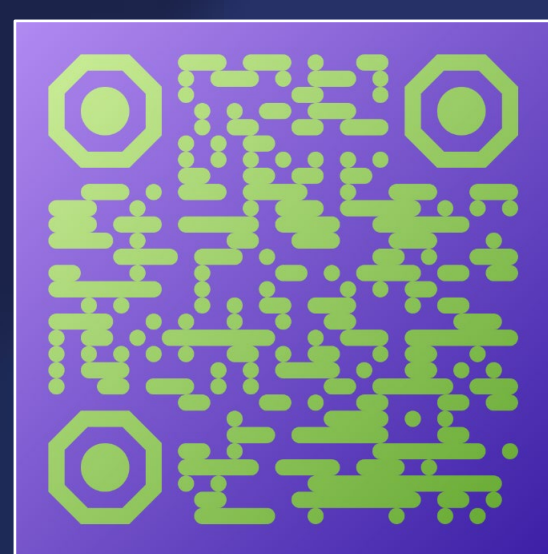
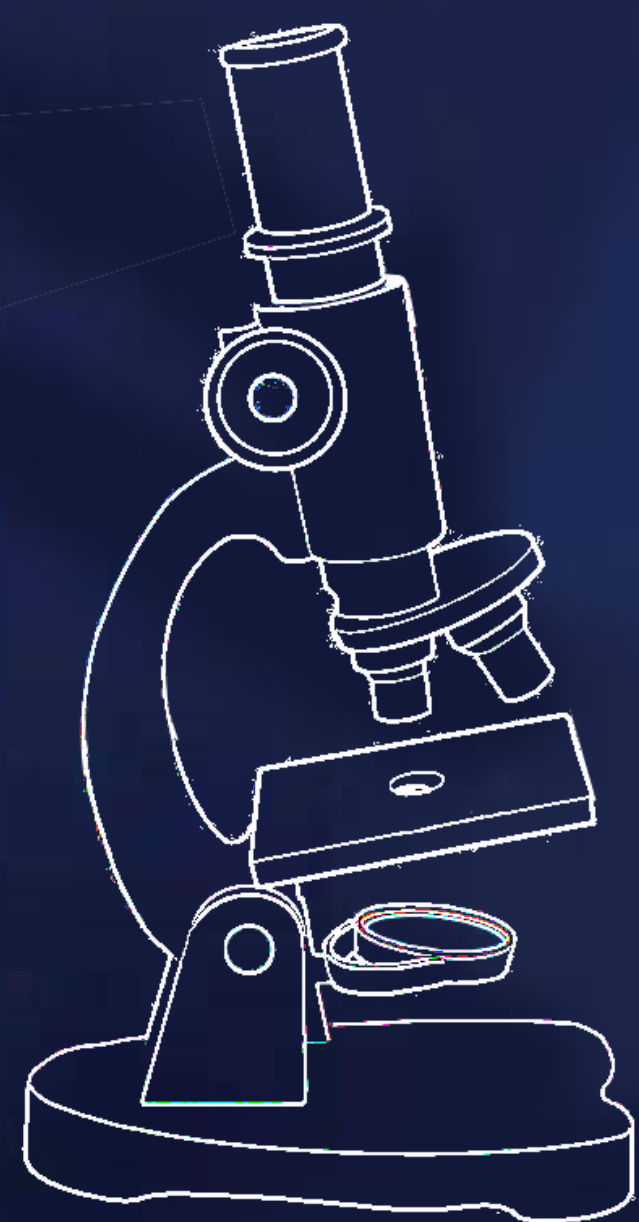
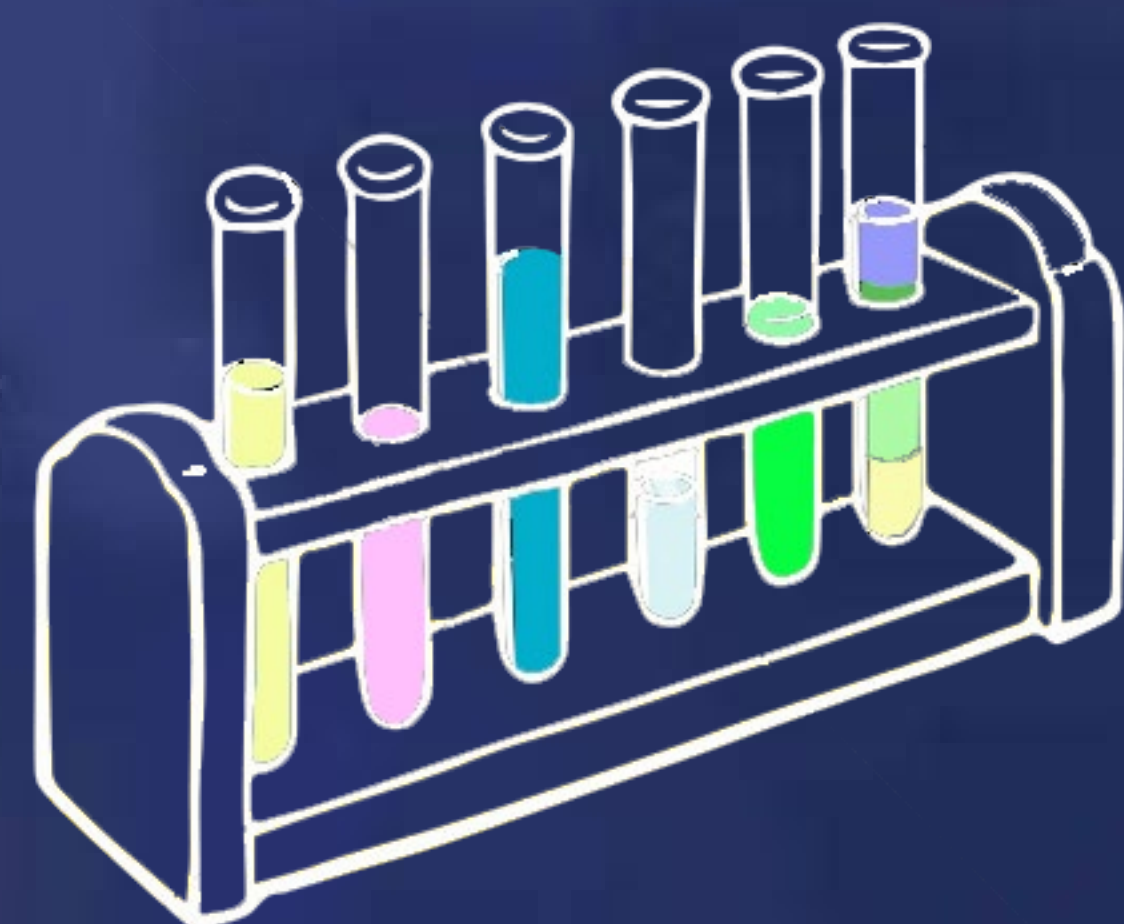

學員報名表

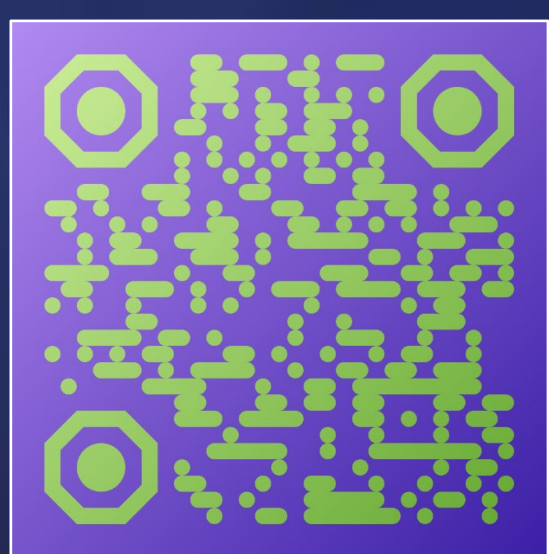

志工及工作人員
報名表

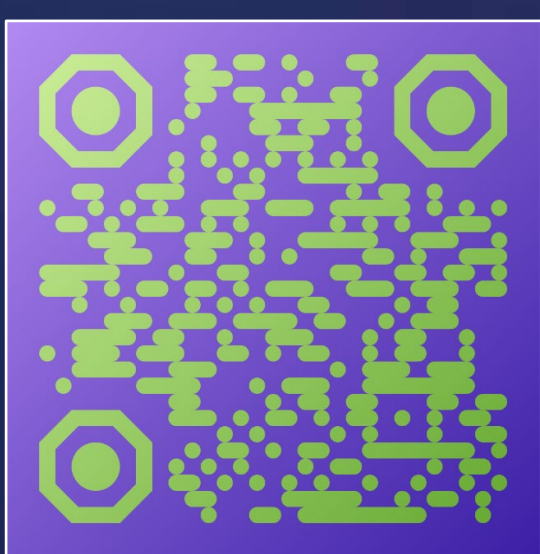

活動簡章

